

T O W M E I L I N E

透明回線

ART EXHIBITION



さかい利晶の杜企画展

透明回線 ART Exhibition 『SAKAI』

2020.9.19[sat] ▶ 10.18[sun]

開館時間：9時～18時(最終入館 17時30分)

観覧料：大人(大学生を含む) 300円・高校生 200円・中学生以下 100円

※「千利休茶の湯館」、「与謝野晶子記念館」の観覧券で企画展示室にも入場いただけます

主催：さかい利晶の杜【指定管理者：SAKAI 縁プロジェクト】

SAKAI
RISHO
NO
MORI

さかい利晶の杜

Sakai Plaza of Rikyu and Akiko



さかい利晶の杜企画展

透明回線 ART Exhibition

Sakai

関西を拠点に活動するクリエイターチーム「透明回線」によるアート展。

テーマは、様々な歴史や文化が交差する都市「堺」!

世界文化遺産に登録された「百舌鳥・古市古墳群」や「千利休」と茶の湯文化、情熱の歌人「与謝野晶子」など、

「堺」で起きた様々な歴史上の出来事、人々の営みをペイント作品で表現し、それらにプロジェクションマッピングの映像を照射します。

絵画と映像が交わって織りなす幻想的な空間は、まるでタイムトラベルをしたかのように!

ぜひ企画展をご覧ください、よりディープで新しい「堺」をご堪能ください!

2020. 9.19 [sat] → 10.18 [sun]

T O W N M E I
透明回線
L I N E

関西を中心に活動するクリエイターチーム。2012年5月 大阪芸術大学で結成。うきち (ペイント・デザイン)、SHUN (ペイント・イラスト)、としお (映像・音響) の3名で構成。主にライブペイントとプロジェクションマッピングを組み合わせたライブパフォーマンス作品を制作。近年ではMV制作やアニメーション制作など映像作品や、企業へのグラフィック、イラストの提供などライブパフォーマンスの枠を超え積極的に制作活動を行っている。

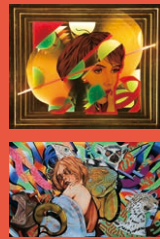

企画展 透明回線 ART Exhibition『SAKAI』関連イベント

※内容は予告なく変更になる場合があります。

透明回線 Live Painting@SAKAI

堺をテーマに巨大なキャンバスに即興で描く!!
透明回線によるライブパフォーマンスショー!

日時 9/20(日)、10/10(土)、10/11(日)、10/18(日)

透明回線 ART Exhibition『SAKAI』

Opening Party at SAKAI マルシェ

雑貨や飲食販売、ワークショップのほか、企画展に関連したイベントを開催!

日時 9/20(日)、9/21(月・祝) 11:00~16:00 ※荒天中止

透明回線 ART Exhibition Special TOUR

板東さえかさん(ばんちゃん)のガイドで企画展示室を巡ろう!

日時 9/21(月・祝) 11:00~/13:00~
14:00~/15:00~ ※参加は当日有効の
観覧チケットが必要です。
9/26(土) 14:00~/15:00~

透明回線 ART Exhibition『SAKAI』

Closing Party at SAKAI マルシェ

企画展 透明回線 ART Exhibition『SAKAI』の最後を締めくくる
秋祭りを開催! この夏できなかったお祭りを利晶の杜で楽しもう!

日時 10/18(日) 10:00~17:00(予定) ※荒天中止

透明回線 ART Exhibition『SAKAI』 イベント応援団長!

FM802DJ
板東さえか(ばんちゃん)
出演イベント!

堺市
出身



要事前申込 ①ばんちゃんと学ぶ与謝野晶子の生涯
板東さえかさんと一緒に与謝野晶子を学びます。

日時 9/26(土) 11:00~12:00(先着30名) 費用 500円

要事前申込 ②ばんちゃんと学ぶ千利休と茶の湯

板東さえかさんと一緒に堺の茶の湯文化を学びます。

日時 9/27(日) 13:30~15:00(先着30名) 費用 500円

要事前申込 ③ゆかた・きものde散策! SAKAI歴史発見!
featuring KIMONO by NADESHIKO

板東さえかさんと一緒に着物姿で
風情ある堺の旧市街を巡る歴史旅です。

KIMONO
by NADESHIKO



日時 9/27(日) 11:00~12:00(先着10名)

費用 3,300円

※浴衣・着物レンタル(フリーサイズ)・着付け費用込み、
ヘアセット希望者は別途1,100円

応募方法 電話・FAX・Eメールまたは直接さかい利晶の杜へ

※FAX・Eメールの場合は、件名に「イベント名」参加希望、
本文に①お名前(ふりがな)、②電話番号を記載の上、下記宛先へお申し込みください。

宛先 さかい利晶の杜 ☎ 072-260-4386 📠 072-260-4725
✉ event@sakai-rishonomori.com

次回企画展 四代田辺竹雲斎展 — 伝統とは挑戦なり — / 10.24(土) ▶ 11.23(月・祝)

SAKAI RISHONOMORI
さかい利晶の杜
Sakai Plaza of Rikyu and Akiko

〒590-0958 大阪府堺市堺区宿院町西2丁1-1
TEL.072-260-4386 FAX.072-260-4725
http://www.sakai-rishonomori.com



千利休茶の湯館 茶の湯体験施設 与謝野晶子記念館 観光案内展示室

さかい利晶の杜 検索

