

利晶の杜で クリスマスを楽しもう!

SAKAI RISHO NO MORI

SAKAI マルシェ

- 歌声あふれるクリスマス -

2022
12.11 SUN
11:00~16:00
※荒天中止



ロビーコンサート開催♪



11:00~合唱(堺市少年少女合唱団・堺リーズハーモニー)
14:00~声楽デュオ(ソプラノ:森千夏/テノール:福西仁/ピアノ:福井奈津音)
【会場】1階観光案内展示室【参加費】無料、直接会場へ

利晶の杜イルミネーション

あたたかな光に
包まれる夜の
利晶の杜を
お楽しみください♪



【期間】11/19(土)
~1/15(日)
【時間】17:00~23:00

新型コロナウイルス感染症拡大防止対策を徹底したうえで実施します。

「SAKAIマルシェ」ご参加のお客様へお願い

- ・咳や37.5°C以上の発熱、強い倦怠感、息苦しさなど症状がある場合はご来場をご遠慮ください。(ご入館の際は検温をさせていただきます)・マスクの着用や咳エチケットを遵守してください。
- ・館内への飲食物の持ち込みはご遠慮ください。

SAKAI
RISHO
NO
MORI

さかい利晶の杜
Sakai Plaza of Rikyu and Akiko



キッチンカー

NICOIRO (にこいろ)

果物を丸ごと使ったジュースや、ご注文を受けてから目前で仕上げるモンブラン。作る工程を見て五感でお楽しみ頂けます！



堺の美味しいもの&楽しいワークショップが大集合！

SAKAI マルシェ

sakai
◇ 出店店舗 11:00▶16:00 ◇
marché

土笑い工房

オリジナル釉薬で絵付けした食器です。毎日使って頂けるよう、軽くて強く仕上げています。ぜひお試しください！

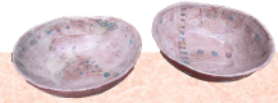

croquette

オリジナル手作りコロッケを販売！コロッケに使用するジャガイモは、北海道のメークインと男爵芋をブレンドしベシャメルソースと絡め衣はサクサク。中は優しく柔らかコロッケに仕上げています。



GHB (ジェーアッシュベア)

国産小麦、よつばバター、てんさい糖を中心に身体に優しい材料にこだわり、心を込めて丁寧に焼き上げたお菓子です。



マズルカ

国内外から可愛いものを集めています。ローカルから世界中の可愛いを発信しています！

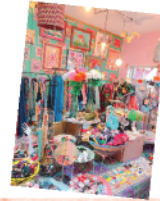

かんたんクリスマスオーナメント作り

かわいいクリスマスオーナメントをつくってみよう！



[参加費] 1個100円
※随時受付、材料がなくなり次第終了
※展示観覧券をお持ちの方は無料で1個つくれます

ワークショップ

当日9時より総合受付にてチケット販売を開始。ワークショップは現金のみのお取り扱いとなります。体験の際はマスク着用、アルコール消毒にご協力お願いいたします。

[会場] 1階観光案内展示室
[時間] 11:00~16:00

チョコレート体験

クリスマスイメージのデザインボードを作ります！



[参加費] 500円
[講師] Happy Country 泉谷恵里奈
※随時受付、材料がなくなり次第終了
※保護者同伴の場合は3歳から可能

ロビーコンサート

[会場] 1階観光案内展示室 ※参加費無料、直接会場へお越しください。

○11:00~11:30 合唱(堺市少年少女合唱団・堺リーブズハーモニー)

○14:00~14:30 声楽デュオ
(ソプラノ:森千夏/テノール:福西仁/ピアノ:福井奈津音)

●堺市少年少女合唱団・堺リーブズハーモニー

幅広い年齢の子どもたちが創る、団員一人ひとりが主役になれる合唱団です。定期演奏会に加えて、オーケストラやオペラと共演したり、式典で合唱を披露したりしてきました。



●声楽デュオ

歌とピアノで贈る音楽のプレゼント♪ホッと癒される音楽で、心と身体を温めませんか？馴染みのクリスマスソングから本格的なクラシックまで！



企画展

与謝野晶子×吉田初三郎
与謝野晶子の温泉紀行

令和4年11月12日(土)
~令和5年1月15日(日)

吉田初三郎「丹那トンネル通過の熊海温泉図」(原画・部分・1934年)【堺市博物館蔵】



同時開催

堺区子ども食堂

フードドライブ

ご家庭で余っている食品をさかい利晶の社へお持ちください！集まった食品は、堺区のごども食堂へご提供させていただきます！

[時間] 11:00~16:00

持ち寄り可能な食品の詳細はさかい利晶の社のHPをご確認ください。

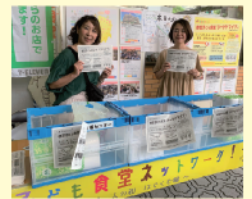

※画像はイメージです。出店店舗、内容は予告なく変更になる場合があります。

SAKAI KANCO
堺環濠
Night Walk

令和4年11月19日(土)
~令和5年1月15日(日)

SAKAI
RISHO
NO
MORI

さかい利晶の杜
Sakai Plaza of Rikyu and Akiko

T 590-0958 大阪府堺市堺区宿院町西2丁1-1
TEL.072-260-4386 FAX.072-260-4725
https://www.sakai-rishonomori.com

さかい利晶の杜 検索

